

INFORME DE SEGUIMIENTO
DEL PLAN DE GESTIÓN SOCIAL

2018

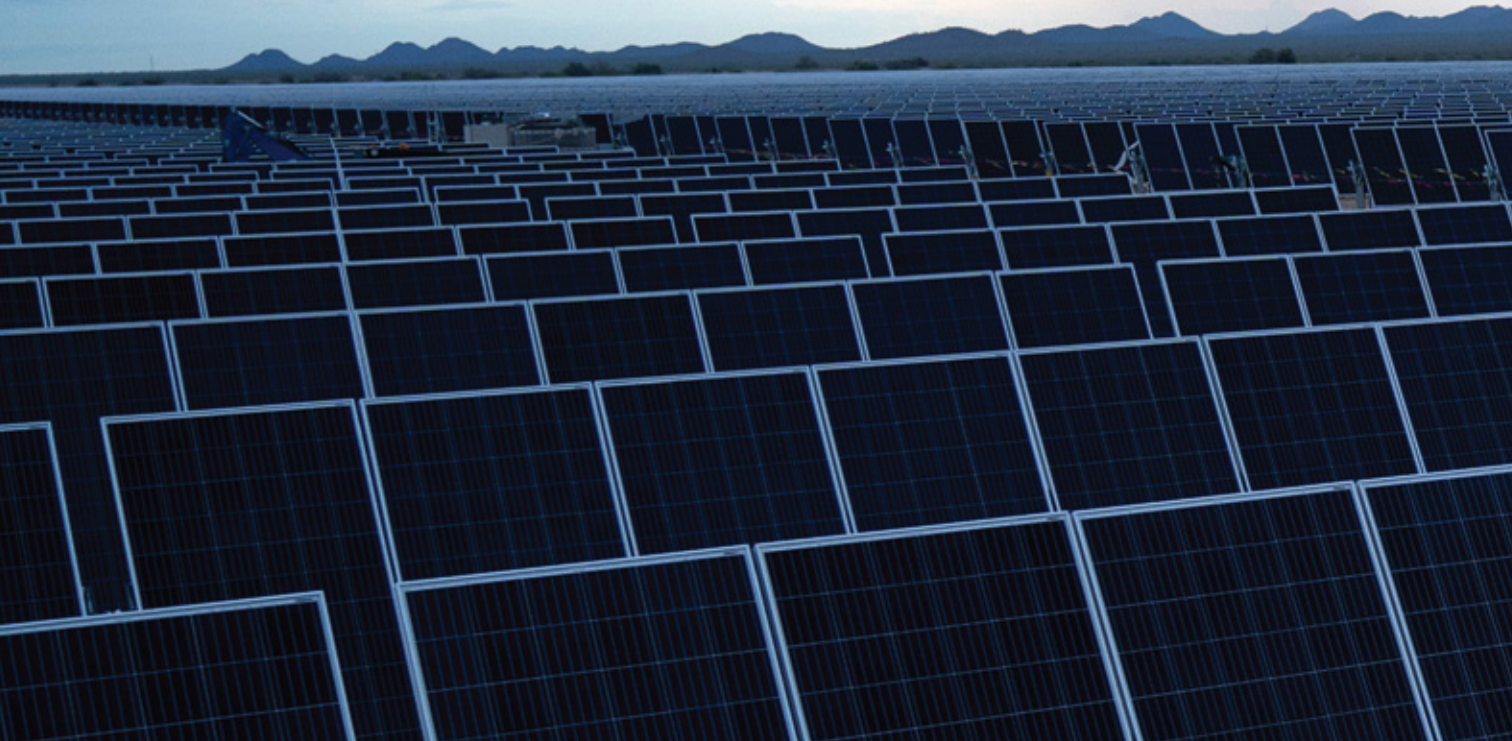







NUESTRA VISIÓN ES SER LA EMPRESA LÍDER DE
INFRAESTRUCTURA ENERGÉTICA EN MÉXICO...



...QUE CONTRIBUYA AL DESARROLLO
SUSTENTABLE DEL PAÍS.



ASUNTO	COMPONENTE	MEDIDAS	ACCIONES
<p>Actividades consideradas para la mitigación de impactos negativos y ampliación de impactos positivos</p>	<p>Adquisición de tierras y Derechos de Vía (DDV)</p> 	<p>Reunión con propietarios</p> 	<p>En las asambleas con el ejido se explicó desde una etapa temprana el proceso de contratación, los derechos y obligaciones del contrato de arrendamiento. Fueron aclaradas las dudas y se estableció una relación cercana y positiva con los ejidatarios.</p>
	<p>Cuidado del patrimonio arqueológico</p> 	<p>Prospección de la zona del Proyecto</p> 	<p>No se encontraron restos arqueológicos dentro de la zona del Proyecto por parte del INAH.</p>
	<p>Demanda de bienes y servicios</p> 	<p>Lista de proveedores locales contratados</p> 	<p>Se siguió un proceso transparente de contratación. Fueron empleados 40 proveedores para bienes y servicios.</p>
	<p>Creación de empleo</p> 	<p>Contratación de mano de obra</p> 	<p>Se dieron a conocer los tipos de bienes y servicios que se requerirían al Ayuntamiento y a la Canacintra de Tecate y Mexicali. También fueron publicados en diversos medios de difusión.</p> <p>Total de 801 trabajadores (directos e indirectos).</p>

ASUNTO	COMPONENTE	MEDIDAS	ACCIONES
<p>Actividades consideradas para la mitigación de impactos negativos y ampliación de impactos positivos</p>	<p>Medidas de seguridad</p> 	<p>Señalamientos instalados</p>  <hr/> <p>Uso de Equipo de Protección Personal (EPP)</p>  <hr/> <p>Riego de los terrenos</p> 	<p>Se instaló señalética sobre la salida de la autopista que lleva al camino de acceso al Proyecto.</p> <hr/> <p>Se impartieron pláticas de forma continua para el uso de EPP. Su uso es obligatorio y supervisado.</p> <hr/> <p>Los caminos del Área Núcleo del Proyecto fueron regados con agua de pipas con el objeto de evitar levantar polvo.</p> <hr/> <p>Se llevó a cabo una reunión con la SEDENA para dar a conocer el Proyecto.</p> <p>Se les informó que habría un incremento vehicular en el tránsito dentro del retén militar.</p> <p>Se impartieron cursos de manejo a la defensiva al personal.</p>
	<p>Protección y capacitación del personal empleado</p> 	<p>Regulación de tránsito</p> <hr/> <p>Capacitación</p> 	<p>Se llevaron a cabo inducciones y capacitaciones relacionadas con: medidas de seguridad para trabajos en alturas, equipos de elevación, energías peligrosas, bloqueo de energías, manejo a la defensiva, salud y seguridad, Mecanismo de Atención a la Comunidad (MAC), medio ambiente, manejo de flora y fauna, uso, manejo y selección de equipo de protección personal, ética, anticorrupción, entre otros.</p>

ASUNTO	COMPONENTE	MEDIDAS	ACCIONES
<p>Actividades consideradas para la mitigación de impactos negativos y ampliación de impactos positivos</p>	 <p>Cuidado del medio ambiente</p>	<p>Uso de recursos hídricos (pipas, cuerpos de agua, etc.)</p>  <hr/> <p>Rescate de especies de fauna</p> 	<p>Por ser una zona extremadamente árida no se encontraron cuerpos de agua. Sin embargo, se realizaron los trabajos necesarios para permitir la continuidad de los flujos respectivos.</p> <hr/> <p>Fueron registrados, rescatados y reubicados 109 ejemplares de fauna.</p>
	<p>Disposición de residuos generados</p> 	<p>Rescate de especies de flora</p>  <hr/> <p>Campaña de sustentabilidad, reciclaje y disposición de residuos al interior del Proyecto</p> 	<p>Fueron registrados, rescatados y reubicados 4,471 ejemplares de flora.</p> <hr/> <p>Se implementó un plan de manejo integral de residuos, donde se especifican los diferentes tipos y la forma correcta de segregación.</p>

ASUNTO	COMPONENTE	MEDIDAS	ACCIONES
<p>Plan de Comunicación y Vinculación con Actores de Interés</p>	 <p>Enlace Comunitario. Vinculación con Actores de Interés</p>	<p>Difusión del Proyecto (reuniones, presentaciones, etc.)</p>  <hr/> <p>Respeto de los usos y costumbres (festejos santorales, peregrinaciones, etc.)</p> 	<p>Para difundir el Proyecto se llevaron a cabo reuniones con: Ejido La Rumorosa, autoridades locales de Ejido Benito Juárez García, autoridades de gobierno municipal de Tecate y de Mexicali, Canacintra, Universidad Autónoma de Baja California y autoridades del gobierno del estado de Baja California. De igual forma, han sido publicados algunos comunicados de prensa en medios locales.</p> <hr/> <p>No hay habitantes cercanos al Proyecto. Sin embargo, el contacto previo y el diálogo constante con el Ejido Lic. Benito Juárez permitieron el establecimiento de una relación óptima y positiva.</p>
	 <p>Mecanismo de Atención a la Comunidad</p>	<p>Carteles, flyers, difusión</p>  <hr/> <p>MAC como oportunidad de expresar opiniones y preocupaciones</p> 	<p>Se ha socializado el Proyecto y el MAC con los diferentes Actores de Interés.</p> <p>El Proyecto ha sido muy bien recibido por los Actores de Interés y hay inquietud por visitarlo una vez en operación.</p> <hr/> <p>Se presentó el MAC al equipo de trabajo, a los visitantes del Proyecto y al ejido La Rumorosa con la intención de que los actores cuenten con un canal de comunicación donde se dé atención a sus solicitudes, sugerencias y quejas.</p>

ASUNTO	COMPONENTE	MEDIDAS	ACCIONES
Plan de Inversión Social	 <p>Inversión Social</p>	<p>Alianzas con ONGs</p> 	<p>En 2018 a través de Fundación IEnova fueron donados 2.11 millones de pesos en el Estado de Baja California, apoyando así a: Fundación UABC, A.C., al Instituto Educativo del Noroeste, A.C. (CETYS Universidad), a la Casa Hogar del Anciano Ensenada, A.C., y a la Fundación para la Protección de la Niñez, I.A.P.</p>





¡Queremos escucharte!
800 0622822

